

ОПИСАНИЕ МЕСТОПОЛОЖЕНИЯ ГРАНИЦ

Публичный сервитут в отношении земель и земельных участков в соответствии с п.2 статьи 39.37 Земельного кодекса

Российской Федерации: Для складирования строительных и иных материалов, размещения временных или вспомогательных сооружений (включая ограждения, бытовки, навесы) и строительной техники, которые необходимы для обеспечения реконструкции, объекта федерального значения: «Магистральный нефтепровод Альметьевск-Куйбышев, d=1020 мм, участок 243,3-269,0 км. Замена участка Калейкино-Лопатино (248,5-258,85 км), Ду-1000, Ромашкинское районное нефтепроводное управление. Реконструкция»

(наименование объекта, местоположение границ которого описано (далее - объект)

Раздел 1

Сведения об объекте		
N п/п	Характеристики объекта	Описание характеристик
1	2	3
1	Местоположение объекта	Российская Федерация Самарская область, Волжский р-н, Черновский с/п Самарская область, Волжский р-н, Черноречье с/п
2	Площадь объекта ± величина погрешности определения площади ($P \pm \Delta P$), м ²	125280 ± 124
3	Иные характеристики объекта	1. Публичный сервитут в отношении земель и земельных участков в соответствии с п.2 статьи 39.37 Земельного кодекса Российской Федерации: Для складирования строительных и иных материалов, размещения временных или вспомогательных сооружений (включая ограждения, бытовки, навесы) и строительной техники, которые необходимы для обеспечения реконструкции, объекта федерального значения: «Магистральный нефтепровод Альметьевск-Куйбышев, d=1020 мм, участок 243,3-269,0 км. Замена участка Калейкино-Лопатино (248,5-258,85 км), Ду-1000, Ромашкинское районное нефтепроводное управление. Реконструкция». Владелец публичного сервитута: Акционерное общество "Транснефть-Прикамье", ИНН 1645000340, ОГРН 1021601763820, находящегося по адресу: 420081, Татарстан Республика, г. Казань, ул. П.Лумумбы, д. 20, к. 1, телефон: +7 (843) 279-04-20. Адрес электронной почты: office@kaz.transneft.ru. Срок публичного сервитута с 10.04.2024 по 25.12.2024.

Раздел 2

Сведения о местоположении границ объекта					
1. Система координат МСК-63 зона 1					
2. Сведения о характерных точках границ объекта					
Обозначение характерных точек границ	Координаты, м		Метод определения координат характерной точки	Средняя квадратическая погрешность положения характерной точки (M), м	Описание обозначения точки на местности (при наличии)
	X	Y			
1	2	3	4	5	6
1	381785.01	1392777.19	Аналитический метод	0.1	-
2	381762.35	1392747.79	Аналитический метод	0.1	-
3	381738.60	1392711.31	Аналитический метод	0.1	-
4	381735.46	1392706.48	Аналитический метод	0.1	-
5	381714.18	1392673.80	Аналитический метод	0.1	-
6	381645.86	1392579.94	Аналитический метод	0.1	-
7	381632.13	1392585.78	Аналитический метод	0.1	-
8	381630.47	1392574.76	Аналитический метод	0.1	-
9	381628.68	1392562.90	Аналитический метод	0.1	-
10	381618.43	1392494.87	Аналитический метод	0.1	-

Сведения о местоположении границ объекта

1. Система координат МСК-63 зона 1

2. Сведения о характерных точках границ объекта

Обозначение характерных точек границ	Координаты, м		Метод определения координат характерной точки	Средняя квадратическая погрешность положения характерной точки (M _t), м	Описание обозначения точки на местности (при наличии)
	X	Y			
11	381615.30	1392495.33	Аналитический метод	0.1	-
12	381603.41	1392497.05	Аналитический метод	0.1	-
13	381568.00	1392502.20	Аналитический метод	0.1	-
14	381556.05	1392503.94	Аналитический метод	0.1	-
15	381545.46	1392505.48	Аналитический метод	0.1	-
16	381551.95	1392553.66	Аналитический метод	0.1	-
17	381543.43	1392555.30	Аналитический метод	0.1	-
18	381558.87	1392657.80	Аналитический метод	0.1	-
19	381562.06	1392657.32	Аналитический метод	0.1	-
20	381574.01	1392655.52	Аналитический метод	0.1	-
21	381591.99	1392652.81	Аналитический метод	0.1	-
22	381587.87	1392709.91	Аналитический метод	0.1	-
23	381583.62	1392785.57	Аналитический метод	0.1	-
24	381579.23	1392788.85	Аналитический метод	0.1	-
25	381508.65	1392841.58	Аналитический метод	0.1	-
26	381492.20	1392853.87	Аналитический метод	0.1	-
27	381496.35	1392856.28	Аналитический метод	0.1	-
28	381497.84	1392857.15	Аналитический метод	0.1	-
29	381537.86	1392827.25	Аналитический метод	0.1	-
30	381579.51	1392796.13	Аналитический метод	0.1	-
31	381589.45	1392788.71	Аналитический метод	0.1	-
32	381593.86	1392710.30	Аналитический метод	0.1	-
33	381598.07	1392651.89	Аналитический метод	0.1	-
34	381641.12	1392645.41	Аналитический метод	0.1	-
35	381633.05	1392591.91	Аналитический метод	0.1	-
36	381643.82	1392587.33	Аналитический метод	0.1	-
37	381709.24	1392677.21	Аналитический метод	0.1	-
38	381730.68	1392710.14	Аналитический метод	0.1	-
39	381733.82	1392714.96	Аналитический метод	0.1	-
40	381757.45	1392751.26	Аналитический метод	0.1	-
41	381780.79	1392781.55	Аналитический метод	0.1	-
1	381785.01	1392777.19	Аналитический метод	0.1	-
					-
42	386441.68	1400262.24	Аналитический метод	0.1	-
43	386444.81	1400252.03	Аналитический метод	0.1	-
44	386445.71	1400249.05	Аналитический метод	0.1	-
45	386446.00	1400248.11	Аналитический метод	0.1	-
46	386446.55	1400246.34	Аналитический метод	0.1	-
47	386447.48	1400243.48	Аналитический метод	0.1	-
48	386467.69	1400241.36	Аналитический метод	0.1	-
49	386470.79	1400258.47	Аналитический метод	0.1	-
50	386468.63	1400259.03	Аналитический метод	0.1	-
51	386444.66	1400261.86	Аналитический метод	0.1	-
42	386441.68	1400262.24	Аналитический метод	0.1	-
					-
52	381939.64	1392952.02	Аналитический метод	0.1	-
53	381913.17	1392929.11	Аналитический метод	0.1	-

Сведения о местоположении границ объекта

1. Система координат МСК-63 зона 1

2. Сведения о характерных точках границ объекта

Обозначение характерных точек границ	Координаты, м		Метод определения координат характерной точки	Средняя квадратическая погрешность положения характерной точки (M _t), м	Описание обозначения точки на местности (при наличии)
	X	Y			
54	381942.72	1392894.98	Аналитический метод	0.1	-
55	381941.27	1392893.69	Аналитический метод	0.1	-
56	381917.07	1392876.34	Аналитический метод	0.1	-
57	381914.41	1392874.01	Аналитический метод	0.1	-
58	381917.36	1392870.74	Аналитический метод	0.1	-
59	381938.37	1392847.54	Аналитический метод	0.1	-
60	381950.19	1392834.49	Аналитический метод	0.1	-
61	381959.03	1392824.73	Аналитический метод	0.1	-
62	381986.40	1392814.39	Аналитический метод	0.1	-
63	381991.57	1392812.44	Аналитический метод	0.1	-
64	381992.59	1392818.47	Аналитический метод	0.1	-
65	381987.42	1392820.42	Аналитический метод	0.1	-
66	381962.09	1392829.99	Аналитический метод	0.1	-
67	381974.49	1392889.44	Аналитический метод	0.1	-
68	381976.37	1392898.47	Аналитический метод	0.1	-
69	381965.93	1392918.49	Аналитический метод	0.1	-
52	381939.64	1392952.02	Аналитический метод	0.1	-
					-
70	382102.73	1393351.06	Аналитический метод	0.1	-
71	382093.98	1393299.28	Аналитический метод	0.1	-
72	382093.47	1393296.29	Аналитический метод	0.1	-
73	382090.73	1393296.78	Аналитический метод	0.1	-
74	382089.54	1393296.99	Аналитический метод	0.1	-
75	382089.31	1393295.68	Аналитический метод	0.1	-
76	382088.87	1393293.19	Аналитический метод	0.1	-
77	382085.24	1393271.99	Аналитический метод	0.1	-
78	382081.85	1393252.13	Аналитический метод	0.1	-
79	382068.28	1393172.80	Аналитический метод	0.1	-
80	382064.39	1393152.92	Аналитический метод	0.1	-
81	382076.39	1393150.56	Аналитический метод	0.1	-
82	382076.33	1393140.38	Аналитический метод	0.1	-
83	382071.17	1393114.13	Аналитический метод	0.1	-
84	382068.65	1393101.30	Аналитический метод	0.1	-
85	382060.70	1393064.70	Аналитический метод	0.1	-
86	382057.62	1393055.20	Аналитический метод	0.1	-
87	382052.41	1393056.41	Аналитический метод	0.1	-
88	382044.10	1393058.33	Аналитический метод	0.1	-
89	382039.50	1393038.24	Аналитический метод	0.1	-
90	382035.79	1393021.46	Аналитический метод	0.1	-
91	382028.62	1392989.05	Аналитический метод	0.1	-
92	382021.23	1392950.82	Аналитический метод	0.1	-
93	382018.54	1392931.73	Аналитический метод	0.1	-
94	382015.46	1392911.73	Аналитический метод	0.1	-
95	382022.58	1392910.35	Аналитический метод	0.1	-
96	382027.56	1392909.39	Аналитический метод	0.1	-
97	382025.41	1392898.15	Аналитический метод	0.1	-
98	382022.51	1392882.90	Аналитический метод	0.1	-

Сведения о местоположении границ объекта

1. Система координат МСК-63 зона 1

2. Сведения о характерных точках границ объекта

Обозначение характерных точек границ	Координаты, м		Метод определения координат характерной точки	Средняя квадратическая погрешность положения характерной точки (M _t), м	Описание обозначения точки на местности (при наличии)
	X	Y			
99	382021.28	1392876.50	Аналитический метод	0.1	-
100	382002.71	1392878.67	Аналитический метод	0.1	-
101	381997.29	1392846.42	Аналитический метод	0.1	-
102	382023.28	1392849.17	Аналитический метод	0.1	-
103	382024.51	1392861.94	Аналитический метод	0.1	-
104	382024.61	1392862.50	Аналитический метод	0.1	-
105	382027.01	1392876.20	Аналитический метод	0.1	-
106	382033.53	1392908.23	Аналитический метод	0.1	-
107	382035.90	1392920.48	Аналитический метод	0.1	-
108	382037.12	1392933.29	Аналитический метод	0.1	-
109	382037.50	1392936.78	Аналитический метод	0.1	-
110	382040.24	1392943.79	Аналитический метод	0.1	-
111	382048.20	1392984.99	Аналитический метод	0.1	-
112	382052.03	1393002.29	Аналитический метод	0.1	-
113	382059.03	1393033.92	Аналитический метод	0.1	-
114	382060.00	1393038.17	Аналитический метод	0.1	-
115	382063.58	1393053.82	Аналитический метод	0.1	-
116	382064.61	1393063.85	Аналитический метод	0.1	-
117	382072.51	1393100.26	Аналитический метод	0.1	-
118	382076.98	1393122.96	Аналитический метод	0.1	-
119	382080.25	1393139.61	Аналитический метод	0.1	-
120	382081.71	1393143.28	Аналитический метод	0.1	-
121	382084.02	1393149.06	Аналитический метод	0.1	-
122	382088.00	1393169.43	Аналитический метод	0.1	-
123	382101.22	1393246.77	Аналитический метод	0.1	-
124	382103.27	1393258.79	Аналитический метод	0.1	-
125	382106.58	1393278.13	Аналитический метод	0.1	-
126	382108.57	1393289.77	Аналитический метод	0.1	-
127	382111.77	1393307.89	Аналитический метод	0.1	-
128	382115.10	1393328.23	Аналитический метод	0.1	-
129	382118.50	1393348.39	Аналитический метод	0.1	-
130	382115.98	1393348.82	Аналитический метод	0.1	-
131	382106.83	1393350.37	Аналитический метод	0.1	-
70	382102.73	1393351.06	Аналитический метод	0.1	-
					-
132	381328.86	1392962.77	Аналитический метод	0.1	-
133	381229.67	1392937.70	Аналитический метод	0.1	-
134	381228.43	1392938.57	Аналитический метод	0.1	-
135	381220.90	1392936.54	Аналитический метод	0.1	-
136	381217.42	1392935.59	Аналитический метод	0.1	-
137	381219.23	1392928.92	Аналитический метод	0.1	-
138	381228.46	1392931.20	Аналитический метод	0.1	-
139	381329.42	1392956.73	Аналитический метод	0.1	-
140	381356.84	1392954.99	Аналитический метод	0.1	-
141	381371.95	1392943.70	Аналитический метод	0.1	-
142	381487.48	1392857.39	Аналитический метод	0.1	-
143	381490.39	1392860.45	Аналитический метод	0.1	-

Сведения о местоположении границ объекта

1. Система координат МСК-63 зона 1

2. Сведения о характерных точках границ объекта

Обозначение характерных точек границ	Координаты, м		Метод определения координат характерной точки	Средняя квадратическая погрешность положения характерной точки (M _t), м	Описание обозначения точки на местности (при наличии)
	X	Y			
144	381491.65	1392861.77	Аналитический метод	0.1	-
145	381384.71	1392941.66	Аналитический метод	0.1	-
146	381369.94	1392952.70	Аналитический метод	0.1	-
147	381359.01	1392960.86	Аналитический метод	0.1	-
132	381328.86	1392962.77	Аналитический метод	0.1	-
					-
148	382625.71	1394008.92	Аналитический метод	0.1	-
149	382610.64	1393978.12	Аналитический метод	0.1	-
150	382614.38	1393979.96	Аналитический метод	0.1	-
151	382619.78	1393983.99	Аналитический метод	0.1	-
152	382623.09	1393987.51	Аналитический метод	0.1	-
153	382625.61	1393990.84	Аналитический метод	0.1	-
154	382626.84	1393992.63	Аналитический метод	0.1	-
155	382629.01	1393994.87	Аналитический метод	0.1	-
156	382631.22	1393996.35	Аналитический метод	0.1	-
157	382633.96	1393997.54	Аналитический метод	0.1	-
158	382636.84	1393998.17	Аналитический метод	0.1	-
159	382636.87	1393998.17	Аналитический метод	0.1	-
160	382641.33	1393996.46	Аналитический метод	0.1	-
161	382645.41	1393994.31	Аналитический метод	0.1	-
162	382652.66	1393988.87	Аналитический метод	0.1	-
163	382654.15	1393987.75	Аналитический метод	0.1	-
164	382655.07	1393985.66	Аналитический метод	0.1	-
165	382651.21	1393944.96	Аналитический метод	0.1	-
166	382608.28	1393952.42	Аналитический метод	0.1	-
167	382602.73	1393922.94	Аналитический метод	0.1	-
168	382600.30	1393917.25	Аналитический метод	0.1	-
169	382583.44	1393818.69	Аналитический метод	0.1	-
170	382648.50	1393807.56	Аналитический метод	0.1	-
171	382665.36	1393906.13	Аналитический метод	0.1	-
172	382660.48	1393929.68	Аналитический метод	0.1	-
173	382657.37	1393946.33	Аналитический метод	0.1	-
174	382661.19	1393986.65	Аналитический метод	0.1	-
175	382659.00	1393991.61	Аналитический метод	0.1	-
176	382648.30	1393999.64	Аналитический метод	0.1	-
177	382643.16	1394002.31	Аналитический метод	0.1	-
148	382625.71	1394008.92	Аналитический метод	0.1	-
					-
178	382522.37	1395809.28	Аналитический метод	0.1	-
179	382519.98	1395794.82	Аналитический метод	0.1	-
180	382505.98	1395724.78	Аналитический метод	0.1	-
181	382500.34	1395701.35	Аналитический метод	0.1	-
182	382505.90	1395700.38	Аналитический метод	0.1	-
183	382505.54	1395690.60	Аналитический метод	0.1	-
184	382490.59	1395630.00	Аналитический метод	0.1	-
185	382487.93	1395619.47	Аналитический метод	0.1	-
186	382482.32	1395600.41	Аналитический метод	0.1	-

Сведения о местоположении границ объекта

1. Система координат МСК-63 зона 1

2. Сведения о характерных точках границ объекта

Обозначение характерных точек границ	Координаты, м		Метод определения координат характерной точки	Средняя квадратическая погрешность положения характерной точки (Mt), м	Описание обозначения точки на местности (при наличии)
	X	Y			
187	382477.61	1395591.30	Аналитический метод	0.1	-
188	382472.83	1395592.66	Аналитический метод	0.1	-
189	382449.96	1395513.72	Аналитический метод	0.1	-
190	382447.44	1395505.22	Аналитический метод	0.1	-
191	382451.98	1395503.81	Аналитический метод	0.1	-
192	382451.01	1395493.58	Аналитический метод	0.1	-
193	382427.76	1395415.65	Аналитический метод	0.1	-
194	382422.98	1395406.64	Аналитический метод	0.1	-
195	382418.84	1395407.93	Аналитический метод	0.1	-
196	382396.98	1395331.79	Аналитический метод	0.1	-
197	382395.77	1395323.75	Аналитический метод	0.1	-
198	382390.24	1395287.09	Аналитический метод	0.1	-
199	382390.22	1395286.87	Аналитический метод	0.1	-
200	382389.11	1395286.95	Аналитический метод	0.1	-
201	382384.41	1395287.69	Аналитический метод	0.1	-
202	382367.39	1395291.81	Аналитический метод	0.1	-
203	382349.92	1395311.55	Аналитический метод	0.1	-
204	382334.07	1395236.58	Аналитический метод	0.1	-
205	382321.53	1395194.22	Аналитический метод	0.1	-
206	382321.34	1395130.68	Аналитический метод	0.1	-
207	382316.34	1395050.00	Аналитический метод	0.1	-
208	382337.48	1395008.47	Аналитический метод	0.1	-
209	382354.79	1394996.68	Аналитический метод	0.1	-
210	382362.44	1394988.44	Аналитический метод	0.1	-
211	382371.38	1394977.53	Аналитический метод	0.1	-
212	382379.16	1394963.14	Аналитический метод	0.1	-
213	382383.67	1394926.45	Аналитический метод	0.1	-
214	382379.51	1394896.12	Аналитический метод	0.1	-
215	382373.73	1394862.05	Аналитический метод	0.1	-
216	382372.98	1394855.55	Аналитический метод	0.1	-
217	382374.54	1394828.29	Аналитический метод	0.1	-
218	382377.59	1394778.47	Аналитический метод	0.1	-
219	382376.21	1394761.41	Аналитический метод	0.1	-
220	382374.49	1394750.07	Аналитический метод	0.1	-
221	382372.44	1394735.62	Аналитический метод	0.1	-
222	382364.06	1394733.40	Аналитический метод	0.1	-
223	382345.92	1394735.97	Аналитический метод	0.1	-
224	382336.77	1394741.43	Аналитический метод	0.1	-
225	382341.03	1394767.87	Аналитический метод	0.1	-
226	382343.08	1394780.64	Аналитический метод	0.1	-
227	382327.74	1394783.11	Аналитический метод	0.1	-
228	382325.29	1394768.20	Аналитический метод	0.1	-
229	382319.47	1394731.75	Аналитический метод	0.1	-
230	382324.94	1394730.87	Аналитический метод	0.1	-
231	382325.32	1394720.68	Аналитический метод	0.1	-
232	382321.09	1394694.40	Аналитический метод	0.1	-
233	382311.49	1394634.41	Аналитический метод	0.1	-

Сведения о местоположении границ объекта

1. Система координат МСК-63 зона 1

2. Сведения о характерных точках границ объекта

Обозначение характерных точек границ	Координаты, м		Метод определения координат характерной точки	Средняя квадратическая погрешность положения характерной точки (Mt), м	Описание обозначения точки на местности (при наличии)
	X	Y			
234	382303.72	1394571.20	Аналитический метод	0.1	-
235	382294.70	1394512.42	Аналитический метод	0.1	-
236	382287.27	1394462.39	Аналитический метод	0.1	-
237	382283.83	1394452.82	Аналитический метод	0.1	-
238	382273.98	1394454.33	Аналитический метод	0.1	-
239	382270.54	1394434.05	Аналитический метод	0.1	-
240	382263.57	1394384.96	Аналитический метод	0.1	-
241	382262.23	1394377.56	Аналитический метод	0.1	-
242	382261.83	1394375.30	Аналитический метод	0.1	-
243	382261.79	1394375.13	Аналитический метод	0.1	-
244	382259.98	1394365.09	Аналитический метод	0.1	-
245	382269.89	1394363.33	Аналитический метод	0.1	-
246	382270.17	1394353.46	Аналитический метод	0.1	-
247	382263.78	1394317.48	Аналитический метод	0.1	-
248	382256.62	1394271.94	Аналитический метод	0.1	-
249	382253.31	1394250.92	Аналитический метод	0.1	-
250	382249.66	1394230.64	Аналитический метод	0.1	-
251	382246.71	1394223.31	Аналитический метод	0.1	-
252	382247.03	1394223.31	Аналитический метод	0.1	-
253	382247.02	1394222.31	Аналитический метод	0.1	-
254	382246.31	1394222.31	Аналитический метод	0.1	-
255	382245.96	1394221.45	Аналитический метод	0.1	-
256	382240.80	1394222.40	Аналитический метод	0.1	-
257	382237.69	1394222.98	Аналитический метод	0.1	-
258	382236.12	1394223.27	Аналитический метод	0.1	-
259	382232.38	1394203.07	Аналитический метод	0.1	-
260	382225.96	1394165.54	Аналитический метод	0.1	-
261	382226.07	1394165.51	Аналитический метод	0.1	-
262	382225.33	1394161.83	Аналитический метод	0.1	-
263	382223.92	1394153.60	Аналитический метод	0.1	-
264	382220.57	1394133.37	Аналитический метод	0.1	-
265	382230.44	1394131.73	Аналитический метод	0.1	-
266	382230.74	1394121.54	Аналитический метод	0.1	-
267	382226.89	1394098.74	Аналитический метод	0.1	-
268	382223.28	1394089.22	Аналитический метод	0.1	-
269	382213.40	1394090.90	Аналитический метод	0.1	-
270	382209.94	1394070.67	Аналитический метод	0.1	-
271	382200.21	1394012.73	Аналитический метод	0.1	-
272	382197.13	1393992.30	Аналитический метод	0.1	-
273	382207.04	1393990.80	Аналитический метод	0.1	-
274	382207.57	1393980.59	Аналитический метод	0.1	-
275	382202.62	1393946.86	Аналитический метод	0.1	-
276	382199.19	1393937.26	Аналитический метод	0.1	-
277	382189.23	1393938.68	Аналитический метод	0.1	-
278	382186.54	1393920.08	Аналитический метод	0.1	-
279	382186.27	1393918.25	Аналитический метод	0.1	-
280	382184.33	1393902.99	Аналитический метод	0.1	-

Сведения о местоположении границ объекта

1. Система координат МСК-63 зона 1

2. Сведения о характерных точках границ объекта

Обозначение характерных точек границ	Координаты, м		Метод определения координат характерной точки	Средняя квадратическая погрешность положения характерной точки (M _t), м	Описание обозначения точки на местности (при наличии)
	X	Y			
281	382183.96	1393900.03	Аналитический метод	0.1	-
282	382179.83	1393867.11	Аналитический метод	0.1	-
283	382179.32	1393863.86	Аналитический метод	0.1	-
284	382179.17	1393863.01	Аналитический метод	0.1	-
285	382175.82	1393843.75	Аналитический метод	0.1	-
286	382185.82	1393842.05	Аналитический метод	0.1	-
287	382193.30	1393840.77	Аналитический метод	0.1	-
288	382196.55	1393854.33	Аналитический метод	0.1	-
289	382199.48	1393863.64	Аналитический метод	0.1	-
290	382199.77	1393865.39	Аналитический метод	0.1	-
291	382203.94	1393898.67	Аналитический метод	0.1	-
292	382204.52	1393903.22	Аналитический метод	0.1	-
293	382205.86	1393913.78	Аналитический метод	0.1	-
294	382206.19	1393916.28	Аналитический метод	0.1	-
295	382208.74	1393933.82	Аналитический метод	0.1	-
296	382209.03	1393935.85	Аналитический метод	0.1	-
297	382206.57	1393946.28	Аналитический метод	0.1	-
298	382211.52	1393980.01	Аналитический метод	0.1	-
299	382216.91	1393989.31	Аналитический метод	0.1	-
300	382219.93	1394009.42	Аналитический метод	0.1	-
301	382229.66	1394067.36	Аналитический метод	0.1	-
302	382233.11	1394087.54	Аналитический метод	0.1	-
303	382230.84	1394098.07	Аналитический метод	0.1	-
304	382230.83	1394098.07	Аналитический метод	0.1	-
305	382234.69	1394120.87	Аналитический метод	0.1	-
306	382240.30	1394130.10	Аналитический метод	0.1	-
307	382242.53	1394143.59	Аналитический метод	0.1	-
308	382243.64	1394150.28	Аналитический метод	0.1	-
309	382245.50	1394161.16	Аналитический метод	0.1	-
310	382252.07	1394199.56	Аналитический метод	0.1	-
311	382255.79	1394219.63	Аналитический метод	0.1	-
312	382253.63	1394230.13	Аналитический метод	0.1	-
313	382257.26	1394250.26	Аналитический метод	0.1	-
314	382260.57	1394271.33	Аналитический метод	0.1	-
315	382267.73	1394316.82	Аналитический метод	0.1	-
316	382274.00	1394352.14	Аналитический метод	0.1	-
317	382279.74	1394361.58	Аналитический метод	0.1	-
318	382281.53	1394371.66	Аналитический метод	0.1	-
319	382281.76	1394373.16	Аналитический метод	0.1	-
320	382281.79	1394373.33	Аналитический метод	0.1	-
321	382282.62	1394378.76	Аналитический метод	0.1	-
322	382292.63	1394443.98	Аналитический метод	0.1	-
323	382293.72	1394451.30	Аналитический метод	0.1	-
324	382291.23	1394461.80	Аналитический метод	0.1	-
325	382298.66	1394511.82	Аналитический метод	0.1	-
326	382307.68	1394570.65	Аналитический метод	0.1	-
327	382315.45	1394633.85	Аналитический метод	0.1	-

Сведения о местоположении границ объекта

1. Система координат МСК-63 зона 1

2. Сведения о характерных точках границ объекта

Обозначение характерных точек границ	Координаты, м		Метод определения координат характерной точки	Средняя квадратическая погрешность положения характерной точки (Mt), м	Описание обозначения точки на местности (при наличии)
	X	Y			
328	382325.04	1394693.76	Аналитический метод	0.1	-
329	382329.21	1394720.05	Аналитический метод	0.1	-
330	382334.81	1394729.28	Аналитический метод	0.1	-
331	382345.20	1394732.03	Аналитический метод	0.1	-
332	382363.56	1394729.43	Аналитический метод	0.1	-
333	382372.71	1394723.97	Аналитический метод	0.1	-
334	382376.65	1394722.51	Аналитический метод	0.1	-
335	382380.42	1394749.20	Аналитический метод	0.1	-
336	382382.17	1394760.71	Аналитический метод	0.1	-
337	382383.61	1394778.41	Аналитический метод	0.1	-
338	382380.53	1394828.64	Аналитический метод	0.1	-
339	382379.00	1394855.38	Аналитический метод	0.1	-
340	382379.67	1394861.21	Аналитический метод	0.1	-
341	382385.44	1394895.21	Аналитический метод	0.1	-
342	382389.72	1394926.41	Аналитический метод	0.1	-
343	382384.97	1394965.00	Аналитический метод	0.1	-
344	382376.38	1394980.89	Аналитический метод	0.1	-
345	382366.96	1394992.38	Аналитический метод	0.1	-
346	382358.72	1395001.26	Аналитический метод	0.1	-
347	382342.13	1395012.56	Аналитический метод	0.1	-
348	382322.43	1395051.26	Аналитический метод	0.1	-
349	382327.34	1395130.48	Аналитический метод	0.1	-
350	382327.53	1395193.34	Аналитический метод	0.1	-
351	382328.98	1395198.25	Аналитический метод	0.1	-
352	382329.21	1395199.62	Аналитический метод	0.1	-
353	382329.39	1395199.60	Аналитический метод	0.1	-
354	382339.89	1395235.10	Аналитический метод	0.1	-
355	382353.32	1395298.65	Аналитический метод	0.1	-
356	382364.14	1395286.42	Аналитический метод	0.1	-
357	382383.23	1395281.81	Аналитический метод	0.1	-
358	382388.41	1395280.98	Аналитический метод	0.1	-
359	382389.67	1395280.89	Аналитический метод	0.1	-
360	382384.64	1395226.51	Аналитический метод	0.1	-
361	382383.52	1395217.61	Аналитический метод	0.1	-
362	382402.55	1395215.29	Аналитический метод	0.1	-
363	382403.44	1395223.28	Аналитический метод	0.1	-
364	382404.14	1395236.12	Аналитический метод	0.1	-
365	382405.95	1395258.69	Аналитический метод	0.1	-
366	382408.37	1395279.52	Аналитический метод	0.1	-
367	382418.42	1395278.12	Аналитический метод	0.1	-
368	382432.68	1395277.59	Аналитический метод	0.1	-
369	382438.56	1395277.02	Аналитический метод	0.1	-
370	382470.56	1395271.78	Аналитический метод	0.1	-
371	382478.38	1395271.81	Аналитический метод	0.1	-
372	382489.40	1395270.34	Аналитический метод	0.1	-
373	382497.99	1395240.55	Аналитический метод	0.1	-
374	382502.30	1395247.71	Аналитический метод	0.1	-

Сведения о местоположении границ объекта

1. Система координат МСК-63 зона 1

2. Сведения о характерных точках границ объекта

Обозначение характерных точек границ	Координаты, м		Метод определения координат характерной точки	Средняя квадратическая погрешность положения характерной точки (Mt), м	Описание обозначения точки на местности (при наличии)
	X	Y			
375	382494.14	1395275.77	Аналитический метод	0.1	-
376	382478.76	1395277.81	Аналитический метод	0.1	-
377	382471.03	1395277.78	Аналитический метод	0.1	-
378	382439.33	1395282.97	Аналитический метод	0.1	-
379	382433.09	1395283.58	Аналитический метод	0.1	-
380	382418.95	1395284.10	Аналитический метод	0.1	-
381	382409.06	1395285.48	Аналитический метод	0.1	-
382	382412.88	1395318.40	Аналитический метод	0.1	-
383	382413.96	1395323.57	Аналитический метод	0.1	-
384	382430.81	1395404.20	Аналитический метод	0.1	-
385	382431.59	1395414.51	Аналитический метод	0.1	-
386	382454.87	1395492.50	Аналитический метод	0.1	-
387	382460.33	1395500.94	Аналитический метод	0.1	-
388	382476.04	1395551.29	Аналитический метод	0.1	-
389	382486.64	1395588.75	Аналитический метод	0.1	-
390	382486.16	1395599.28	Аналитический метод	0.1	-
391	382491.79	1395618.42	Аналитический метод	0.1	-
392	382494.47	1395629.04	Аналитический метод	0.1	-
393	382509.43	1395689.64	Аналитический метод	0.1	-
394	382513.31	1395699.09	Аналитический метод	0.1	-
395	382518.01	1395726.17	Аналитический метод	0.1	-
396	382532.08	1395807.61	Аналитический метод	0.1	-
178	382522.37	1395809.28	Аналитический метод	0.1	-
					-
397	382728.33	1397079.40	Аналитический метод	0.1	-
398	382723.98	1397052.82	Аналитический метод	0.1	-
399	382722.29	1397044.81	Аналитический метод	0.1	-
400	382728.03	1397043.60	Аналитический метод	0.1	-
401	382728.51	1397033.28	Аналитический метод	0.1	-
402	382697.05	1396883.87	Аналитический метод	0.1	-
403	382696.06	1396872.04	Аналитический метод	0.1	-
404	382693.44	1396840.81	Аналитический метод	0.1	-
405	382692.97	1396839.54	Аналитический метод	0.1	-
406	382692.38	1396838.33	Аналитический метод	0.1	-
407	382691.69	1396837.17	Аналитический метод	0.1	-
408	382690.90	1396836.08	Аналитический метод	0.1	-
409	382690.07	1396835.13	Аналитический метод	0.1	-
410	382689.69	1396830.58	Аналитический метод	0.1	-
411	382739.23	1396826.98	Аналитический метод	0.1	-
412	382801.49	1396841.25	Аналитический метод	0.1	-
413	382826.83	1396843.96	Аналитический метод	0.1	-
414	382867.71	1396834.99	Аналитический метод	0.1	-
415	382908.59	1396835.99	Аналитический метод	0.1	-
416	382939.10	1396838.04	Аналитический метод	0.1	-
417	382942.67	1396836.92	Аналитический метод	0.1	-
418	382943.04	1396836.61	Аналитический метод	0.1	-
419	382945.18	1396829.37	Аналитический метод	0.1	-

Сведения о местоположении границ объекта

1. Система координат МСК-63 зона 1

2. Сведения о характерных точках границ объекта

Обозначение характерных точек границ	Координаты, м		Метод определения координат характерной точки	Средняя квадратическая погрешность положения характерной точки (M _t), м	Описание обозначения точки на местности (при наличии)
	X	Y			
420	382945.71	1396801.06	Аналитический метод	0.1	-
421	382904.71	1395951.09	Аналитический метод	0.1	-
422	382904.34	1395949.95	Аналитический метод	0.1	-
423	382903.76	1395949.08	Аналитический метод	0.1	-
424	382903.40	1395948.67	Аналитический метод	0.1	-
425	382914.48	1395952.95	Аналитический метод	0.1	-
426	382912.87	1395953.41	Аналитический метод	0.1	-
427	382911.57	1395954.22	Аналитический метод	0.1	-
428	382911.07	1395955.15	Аналитический метод	0.1	-
429	382910.96	1395956.10	Аналитический метод	0.1	-
430	382951.71	1396800.97	Аналитический метод	0.1	-
431	382951.17	1396830.30	Аналитический метод	0.1	-
432	382948.28	1396840.02	Аналитический метод	0.1	-
433	382945.63	1396842.28	Аналитический метод	0.1	-
434	382939.83	1396844.10	Аналитический метод	0.1	-
435	382908.31	1396841.98	Аналитический метод	0.1	-
436	382868.29	1396841.01	Аналитический метод	0.1	-
437	382827.17	1396850.03	Аналитический метод	0.1	-
438	382800.50	1396847.18	Аналитический метод	0.1	-
439	382738.77	1396833.02	Аналитический метод	0.1	-
440	382698.10	1396835.98	Аналитический метод	0.1	-
441	382697.88	1396836.58	Аналитический метод	0.1	-
442	382697.66	1396837.35	Аналитический метод	0.1	-
443	382697.50	1396838.14	Аналитический метод	0.1	-
444	382697.41	1396838.94	Аналитический метод	0.1	-
445	382697.39	1396839.74	Аналитический метод	0.1	-
446	382697.43	1396840.54	Аналитический метод	0.1	-
447	382700.07	1396871.92	Аналитический метод	0.1	-
448	382701.02	1396883.29	Аналитический метод	0.1	-
449	382732.42	1397032.46	Аналитический метод	0.1	-
450	382735.46	1397042.04	Аналитический метод	0.1	-
451	382738.02	1397054.19	Аналитический метод	0.1	-
452	382741.91	1397077.10	Аналитический метод	0.1	-
397	382728.33	1397079.40	Аналитический метод	0.1	-
					-
453	382981.21	1398607.36	Аналитический метод	0.1	-
454	382979.66	1398597.60	Аналитический метод	0.1	-
455	382978.45	1398590.00	Аналитический метод	0.1	-
456	382977.49	1398583.99	Аналитический метод	0.1	-
457	382977.25	1398582.47	Аналитический метод	0.1	-
458	382989.25	1398583.61	Аналитический метод	0.1	-
459	382989.33	1398584.10	Аналитический метод	0.1	-
460	382990.33	1398590.10	Аналитический метод	0.1	-
461	382992.67	1398604.11	Аналитический метод	0.1	-
462	382983.16	1398606.81	Аналитический метод	0.1	-
453	382981.21	1398607.36	Аналитический метод	0.1	-
					-

Сведения о местоположении границ объекта

1. Система координат МСК-63 зона 1

2. Сведения о характерных точках границ объекта

Обозначение характерных точек границ	Координаты, м		Метод определения координат характерной точки	Средняя квадратическая погрешность положения характерной точки (M _t), м	Описание обозначения точки на местности (при наличии)
	X	Y			
463	383036.60	1398967.33	Аналитический метод	0.1	-
464	383032.99	1398944.85	Аналитический метод	0.1	-
465	383026.26	1398897.74	Аналитический метод	0.1	-
466	383032.44	1398896.95	Аналитический метод	0.1	-
467	383032.33	1398891.48	Аналитический метод	0.1	-
468	383032.25	1398887.34	Аналитический метод	0.1	-
469	383014.07	1398766.90	Аналитический метод	0.1	-
470	383009.09	1398759.20	Аналитический метод	0.1	-
471	383007.99	1398759.37	Аналитический метод	0.1	-
472	383004.49	1398736.41	Аналитический метод	0.1	-
473	383001.25	1398737.02	Аналитический метод	0.1	-
474	382983.99	1398624.85	Аналитический метод	0.1	-
475	382982.47	1398615.25	Аналитический метод	0.1	-
476	382994.22	1398613.40	Аналитический метод	0.1	-
477	382996.01	1398624.17	Аналитический метод	0.1	-
478	383003.02	1398662.19	Аналитический метод	0.1	-
479	383017.01	1398734.17	Аналитический метод	0.1	-
480	383020.49	1398757.49	Аналитический метод	0.1	-
481	383018.03	1398766.30	Аналитический метод	0.1	-
482	383018.04	1398766.30	Аналитический метод	0.1	-
483	383036.20	1398886.74	Аналитический метод	0.1	-
484	383037.58	1398891.24	Аналитический метод	0.1	-
485	383039.07	1398896.11	Аналитический метод	0.1	-
486	383043.01	1398927.11	Аналитический метод	0.1	-
487	383044.01	1398938.13	Аналитический метод	0.1	-
488	383049.02	1398966.14	Аналитический метод	0.1	-
463	383036.60	1398967.33	Аналитический метод	0.1	-
					-
489	383584.22	1399056.12	Аналитический метод	0.1	-
490	383552.72	1399054.81	Аналитический метод	0.1	-
491	383553.39	1399038.86	Аналитический метод	0.1	-
492	383517.77	1398922.42	Аналитический метод	0.1	-
493	383518.58	1398793.95	Аналитический метод	0.1	-
494	383551.35	1398793.95	Аналитический метод	0.1	-
495	383551.35	1398893.95	Аналитический метод	0.1	-
496	383598.57	1399051.75	Аналитический метод	0.1	-
489	383584.22	1399056.12	Аналитический метод	0.1	-
					-
497	386421.17	1400258.90	Аналитический метод	0.1	-
498	386419.47	1400263.12	Аналитический метод	0.1	-
499	386412.12	1400263.97	Аналитический метод	0.1	-
500	386396.54	1400262.17	Аналитический метод	0.1	-
501	386371.68	1400256.11	Аналитический метод	0.1	-
502	386346.89	1400244.21	Аналитический метод	0.1	-
503	386346.87	1400244.20	Аналитический метод	0.1	-
504	386335.31	1400238.42	Аналитический метод	0.1	-
505	386332.89	1400242.91	Аналитический метод	0.1	-

Сведения о местоположении границ объекта

1. Система координат МСК-63 зона 1

2. Сведения о характерных точках границ объекта

Обозначение характерных точек границ	Координаты, м		Метод определения координат характерной точки	Средняя квадратическая погрешность положения характерной точки (Mt), м	Описание обозначения точки на местности (при наличии)
	X	Y			
506	386311.90	1400231.21	Аналитический метод	0.1	-
507	386304.98	1400228.09	Аналитический метод	0.1	-
508	386307.21	1400224.28	Аналитический метод	0.1	-
509	386264.43	1400202.27	Аналитический метод	0.1	-
510	386244.86	1400192.17	Аналитический метод	0.1	-
511	386222.44	1400181.29	Аналитический метод	0.1	-
512	386228.94	1400169.27	Аналитический метод	0.1	-
513	386252.05	1400181.76	Аналитический метод	0.1	-
514	386299.09	1400207.32	Аналитический метод	0.1	-
515	386318.11	1400217.79	Аналитический метод	0.1	-
516	386349.25	1400231.86	Аналитический метод	0.1	-
517	386399.81	1400249.19	Аналитический метод	0.1	-
518	386398.31	1400254.94	Аналитический метод	0.1	-
519	386412.37	1400259.91	Аналитический метод	0.1	-
497	386421.17	1400258.90	Аналитический метод	0.1	-
					-
520	383054.97	1399050.43	Аналитический метод	0.1	-
521	383062.80	1399055.61	Аналитический метод	0.1	-
522	383067.30	1399058.59	Аналитический метод	0.1	-
523	383073.90	1399062.97	Аналитический метод	0.1	-
524	383073.91	1399063.01	Аналитический метод	0.1	-
525	383076.74	1399080.96	Аналитический метод	0.1	-
526	383080.74	1399121.95	Аналитический метод	0.1	-
527	383086.71	1399158.73	Аналитический метод	0.1	-
528	383094.05	1399201.65	Аналитический метод	0.1	-
529	383096.56	1399217.54	Аналитический метод	0.1	-
530	383101.25	1399228.80	Аналитический метод	0.1	-
531	383106.98	1399237.18	Аналитический метод	0.1	-
532	383115.66	1399246.38	Аналитический метод	0.1	-
533	383122.84	1399251.00	Аналитический метод	0.1	-
534	383128.94	1399252.11	Аналитический метод	0.1	-
535	383166.21	1399255.05	Аналитический метод	0.1	-
536	383190.52	1399257.07	Аналитический метод	0.1	-
537	383201.97	1399258.45	Аналитический метод	0.1	-
538	383215.11	1399260.03	Аналитический метод	0.1	-
539	383219.85	1399260.16	Аналитический метод	0.1	-
540	383257.69	1399261.98	Аналитический метод	0.1	-
541	383289.31	1399264.51	Аналитический метод	0.1	-
542	383307.90	1399266.00	Аналитический метод	0.1	-
543	383395.54	1399278.42	Аналитический метод	0.1	-
544	383453.18	1399283.19	Аналитический метод	0.1	-
545	383453.65	1399273.68	Аналитический метод	0.1	-
546	383463.85	1399274.18	Аналитический метод	0.1	-
547	383470.00	1399279.00	Аналитический метод	0.1	-
548	383475.97	1399279.63	Аналитический метод	0.1	-
549	383477.00	1399285.00	Аналитический метод	0.1	-
550	383481.00	1399285.08	Аналитический метод	0.1	-

Сведения о местоположении границ объекта

1. Система координат МСК-63 зона 1

2. Сведения о характерных точках границ объекта

Обозначение характерных точек границ	Координаты, м		Метод определения координат характерной точки	Средняя квадратическая погрешность положения характерной точки (M _t), м	Описание обозначения точки на местности (при наличии)
	X	Y			
551	383480.00	1399279.00	Аналитический метод	0.1	-
552	383485.00	1399278.08	Аналитический метод	0.1	-
553	383485.14	1399275.24	Аналитический метод	0.1	-
554	383487.32	1399275.35	Аналитический метод	0.1	-
555	383487.79	1399265.39	Аналитический метод	0.1	-
556	383484.75	1399251.56	Аналитический метод	0.1	-
557	383476.20	1399234.47	Аналитический метод	0.1	-
558	383453.26	1399207.17	Аналитический метод	0.1	-
559	383439.74	1399189.79	Аналитический метод	0.1	-
560	383427.11	1399183.67	Аналитический метод	0.1	-
561	383407.00	1399136.76	Аналитический метод	0.1	-
562	383407.02	1399136.75	Аналитический метод	0.1	-
563	383413.74	1399135.99	Аналитический метод	0.1	-
564	383431.78	1399179.27	Аналитический метод	0.1	-
565	383442.72	1399184.57	Аналитический метод	0.1	-
566	383443.61	1399185.00	Аналитический метод	0.1	-
567	383452.30	1399196.17	Аналитический метод	0.1	-
568	383452.30	1399196.18	Аналитический метод	0.1	-
569	383457.92	1399203.40	Аналитический метод	0.1	-
570	383481.25	1399231.15	Аналитический метод	0.1	-
571	383490.45	1399249.54	Аналитический метод	0.1	-
572	383493.82	1399264.88	Аналитический метод	0.1	-
573	383493.31	1399275.64	Аналитический метод	0.1	-
574	383495.22	1399275.73	Аналитический метод	0.1	-
575	383501.64	1399276.05	Аналитический метод	0.1	-
576	383521.10	1399278.00	Аналитический метод	0.1	-
577	383558.40	1399278.00	Аналитический метод	0.1	-
578	383558.40	1399298.00	Аналитический метод	0.1	-
579	383547.90	1399298.86	Аналитический метод	0.1	-
580	383531.40	1399298.88	Аналитический метод	0.1	-
581	383509.80	1399297.86	Аналитический метод	0.1	-
582	383493.35	1399296.55	Аналитический метод	0.1	-
583	383489.77	1399296.40	Аналитический метод	0.1	-
584	383479.20	1399295.97	Аналитический метод	0.1	-
585	383462.72	1399295.15	Аналитический метод	0.1	-
586	383452.67	1399293.65	Аналитический метод	0.1	-
587	383452.99	1399287.18	Аналитический метод	0.1	-
588	383395.09	1399282.39	Аналитический метод	0.1	-
589	383307.46	1399269.98	Аналитический метод	0.1	-
590	383289.11	1399268.51	Аналитический метод	0.1	-
591	383288.27	1399285.11	Аналитический метод	0.1	-
592	383266.09	1399284.00	Аналитический метод	0.1	-
593	383244.08	1399281.00	Аналитический метод	0.1	-
594	383206.04	1399280.00	Аналитический метод	0.1	-
595	383205.86	1399279.99	Аналитический метод	0.1	-
596	383190.03	1399279.00	Аналитический метод	0.1	-
597	383167.03	1399279.00	Аналитический метод	0.1	-

Сведения о местоположении границ объекта

1. Система координат МСК-63 зона 1

2. Сведения о характерных точках границ объекта

Обозначение характерных точек границ	Координаты, м		Метод определения координат характерной точки	Средняя квадратическая погрешность положения характерной точки (Mt), м	Описание обозначения точки на местности (при наличии)
	X	Y			
598	383152.03	1399278.00	Аналитический метод	0.1	-
599	383131.09	1399278.00	Аналитический метод	0.1	-
600	383120.16	1399276.01	Аналитический метод	0.1	-
601	383109.96	1399272.39	Аналитический метод	0.1	-
602	383099.56	1399265.75	Аналитический метод	0.1	-
603	383093.58	1399259.40	Аналитический метод	0.1	-
604	383087.46	1399252.91	Аналитический метод	0.1	-
605	383084.04	1399247.91	Аналитический метод	0.1	-
606	383079.17	1399240.80	Аналитический метод	0.1	-
607	383077.25	1399236.21	Аналитический метод	0.1	-
608	383074.98	1399221.69	Аналитический метод	0.1	-
609	383073.74	1399213.88	Аналитический метод	0.1	-
610	383072.35	1399205.07	Аналитический метод	0.1	-
611	383086.88	1399202.78	Аналитический метод	0.1	-
612	383087.22	1399199.08	Аналитический метод	0.1	-
613	383088.09	1399190.52	Аналитический метод	0.1	-
614	383082.76	1399159.39	Аналитический метод	0.1	-
615	383076.77	1399122.46	Аналитический метод	0.1	-
616	383074.03	1399094.35	Аналитический метод	0.1	-
617	383056.80	1399096.37	Аналитический метод	0.1	-
618	383054.99	1399081.86	Аналитический метод	0.1	-
619	383050.15	1399051.19	Аналитический метод	0.1	-
620	383054.93	1399050.44	Аналитический метод	0.1	-
520	383054.97	1399050.43	Аналитический метод	0.1	-
					-
621	387426.72	1400260.92	Аналитический метод	0.1	-
622	387406.07	1400246.59	Аналитический метод	0.1	-
623	387406.57	1400242.13	Аналитический метод	0.1	-
624	387365.72	1400213.76	Аналитический метод	0.1	-
625	387385.85	1400185.19	Аналитический метод	0.1	-
626	387416.41	1400204.25	Аналитический метод	0.1	-
627	387427.51	1400199.85	Аналитический метод	0.1	-
628	387471.80	1400149.54	Аналитический метод	0.1	-
629	387474.64	1400138.18	Аналитический метод	0.1	-
630	387475.24	1400135.78	Аналитический метод	0.1	-
631	387478.26	1400141.65	Аналитический метод	0.1	-
632	387482.65	1400145.86	Аналитический метод	0.1	-
633	387484.99	1400148.11	Аналитический метод	0.1	-
634	387474.81	1400152.18	Аналитический метод	0.1	-
635	387430.51	1400202.51	Аналитический метод	0.1	-
636	387428.20	1400211.61	Аналитический метод	0.1	-
637	387451.04	1400225.85	Аналитический метод	0.1	-
638	387436.22	1400246.96	Аналитический метод	0.1	-
639	387431.59	1400253.91	Аналитический метод	0.1	-
621	387426.72	1400260.92	Аналитический метод	0.1	-
					-
640	387412.67	1400231.27	Аналитический метод	0.1	-

Сведения о местоположении границ объекта

1. Система координат МСК-63 зона 1

2. Сведения о характерных точках границ объекта

Обозначение характерных точек границ	Координаты, м		Метод определения координат характерной точки	Средняя квадратическая погрешность положения характерной точки (M _t), м	Описание обозначения точки на местности (при наличии)
	X	Y			
641	387411.73	1400230.94	Аналитический метод	0.1	-
642	387412.06	1400229.99	Аналитический метод	0.1	-
643	387413.00	1400230.33	Аналитический метод	0.1	-
640	387412.67	1400231.27	Аналитический метод	0.1	-
					-
644	383587.97	1399176.37	Аналитический метод	0.1	-
645	383575.09	1399175.78	Аналитический метод	0.1	-
646	383547.71	1399174.69	Аналитический метод	0.1	-
647	383548.84	1399147.71	Аналитический метод	0.1	-
648	383589.19	1399149.39	Аналитический метод	0.1	-
644	383587.97	1399176.37	Аналитический метод	0.1	-
					-
649	384521.05	1399344.69	Аналитический метод	0.1	-
650	384518.41	1399344.04	Аналитический метод	0.1	-
651	384489.75	1399339.10	Аналитический метод	0.1	-
652	384489.32	1399339.03	Аналитический метод	0.1	-
653	384436.22	1399331.01	Аналитический метод	0.1	-
654	384405.56	1399328.73	Аналитический метод	0.1	-
655	384407.25	1399305.96	Аналитический метод	0.1	-
656	384437.75	1399308.98	Аналитический метод	0.1	-
657	384473.27	1399314.42	Аналитический метод	0.1	-
658	384476.32	1399316.77	Аналитический метод	0.1	-
659	384478.51	1399319.02	Аналитический метод	0.1	-
660	384480.89	1399321.07	Аналитический метод	0.1	-
661	384483.43	1399322.91	Аналитический метод	0.1	-
662	384484.52	1399323.69	Аналитический метод	0.1	-
663	384485.52	1399324.57	Аналитический метод	0.1	-
664	384486.45	1399325.53	Аналитический метод	0.1	-
665	384487.29	1399326.56	Аналитический метод	0.1	-
666	384488.03	1399327.67	Аналитический метод	0.1	-
667	384488.67	1399328.84	Аналитический метод	0.1	-
668	384489.20	1399330.07	Аналитический метод	0.1	-
669	384489.63	1399331.33	Аналитический метод	0.1	-
670	384489.94	1399332.63	Аналитический метод	0.1	-
671	384490.13	1399333.95	Аналитический метод	0.1	-
672	384490.20	1399335.28	Аналитический метод	0.1	-
673	384490.16	1399336.62	Аналитический метод	0.1	-
674	384492.75	1399323.92	Аналитический метод	0.1	-
675	384493.61	1399318.01	Аналитический метод	0.1	-
676	384498.35	1399318.78	Аналитический метод	0.1	-
677	384523.35	1399323.91	Аналитический метод	0.1	-
678	384525.99	1399324.50	Аналитический метод	0.1	-
649	384521.05	1399344.69	Аналитический метод	0.1	-
					-
679	387162.32	1400040.10	Аналитический метод	0.1	-
680	387161.59	1400033.31	Аналитический метод	0.1	-
681	387161.50	1400032.49	Аналитический метод	0.1	-

Сведения о местоположении границ объекта					
1. Система координат МСК-63 зона 1					
2. Сведения о характерных точках границ объекта					
Обозначение характерных точек границ	Координаты, м		Метод определения координат характерной точки	Средняя квадратическая погрешность положения характерной точки (Mt), м	Описание обозначения точки на местности (при наличии)
	X	Y			
682	387161.18	1400029.29	Аналитический метод	0.1	-
683	387151.46	1399933.00	Аналитический метод	0.1	-
684	387207.25	1399927.37	Аналитический метод	0.1	-
685	387209.58	1399927.13	Аналитический метод	0.1	-
686	387250.95	1399922.96	Аналитический метод	0.1	-
687	387289.97	1399919.02	Аналитический метод	0.1	-
688	387291.98	1399922.12	Аналитический метод	0.1	-
689	387293.29	1399924.16	Аналитический метод	0.1	-
690	387302.78	1400018.24	Аналитический метод	0.1	-
691	387293.11	1400025.99	Аналитический метод	0.1	-
679	387162.32	1400040.10	Аналитический метод	0.1	-
					-
692	387316.31	1400182.95	Аналитический метод	0.1	-
693	387276.56	1400155.25	Аналитический метод	0.1	-
694	387241.96	1400131.03	Аналитический метод	0.1	-
695	387232.38	1400125.20	Аналитический метод	0.1	-
696	387219.24	1400123.33	Аналитический метод	0.1	-
697	387208.05	1400123.88	Аналитический метод	0.1	-
698	387204.42	1400090.30	Аналитический метод	0.1	-
699	387202.77	1400074.96	Аналитический метод	0.1	-
700	387208.18	1400074.37	Аналитический метод	0.1	-
701	387258.53	1400068.93	Аналитический метод	0.1	-
702	387278.95	1400109.23	Аналитический метод	0.1	-
703	387285.83	1400122.81	Аналитический метод	0.1	-
692	387316.31	1400182.95	Аналитический метод	0.1	-
					-
704	386996.77	1400145.81	Аналитический метод	0.1	-
705	386993.30	1400129.86	Аналитический метод	0.1	-
706	386983.78	1400111.39	Аналитический метод	0.1	-
707	386989.82	1400110.00	Аналитический метод	0.1	-
708	386999.37	1400128.54	Аналитический метод	0.1	-
709	387020.46	1400123.95	Аналитический метод	0.1	-
710	387038.47	1400119.35	Аналитический метод	0.1	-
711	387044.34	1400117.85	Аналитический метод	0.1	-
712	387046.69	1400140.30	Аналитический метод	0.1	-
713	387020.78	1400143.01	Аналитический метод	0.1	-
704	386996.77	1400145.81	Аналитический метод	0.1	-
3. Сведения о характерных точках части (частей) границы объекта					
Обозначение характерных точек части границы	Координаты, м		Метод определения координат характерной точки	Средняя квадратическая погрешность положения характерной точки (Mt), м	Описание обозначения точки на местности (при наличии)
	X	Y			
1	2	3	4	5	6
-	-	-	-	-	-

Схема размещения границ публичного сервитута

Обзорная схема

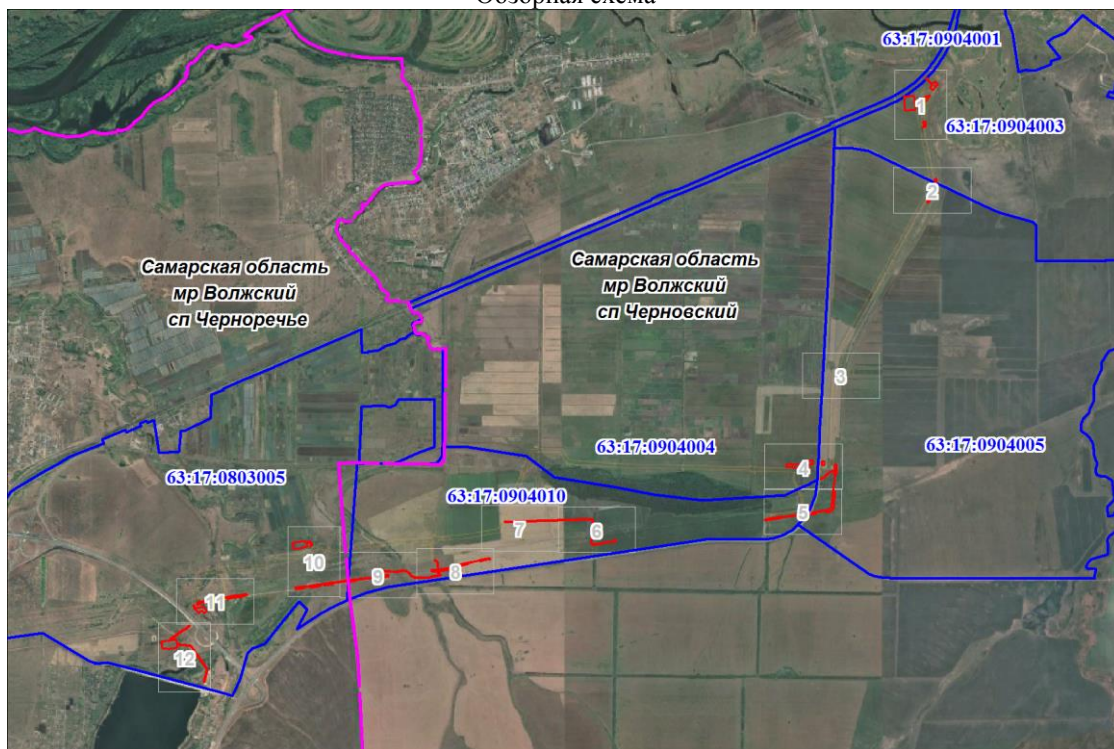

Масштаб 1:76554

Используемые условные знаки и обозначения:





- 
Характерная точка проектной границы публичного сервитута
- 
Проектные границы публичного сервитута
- 
Установленные границы административно-территориальных образований
- 
Границы и кадастровые номера земельных участков, в отношении которых испрашивается публичный сервитут
- 
Граница и обозначение кадастрового квартала

Схема размещения границ публичного сервитута

Выносной лист № 1

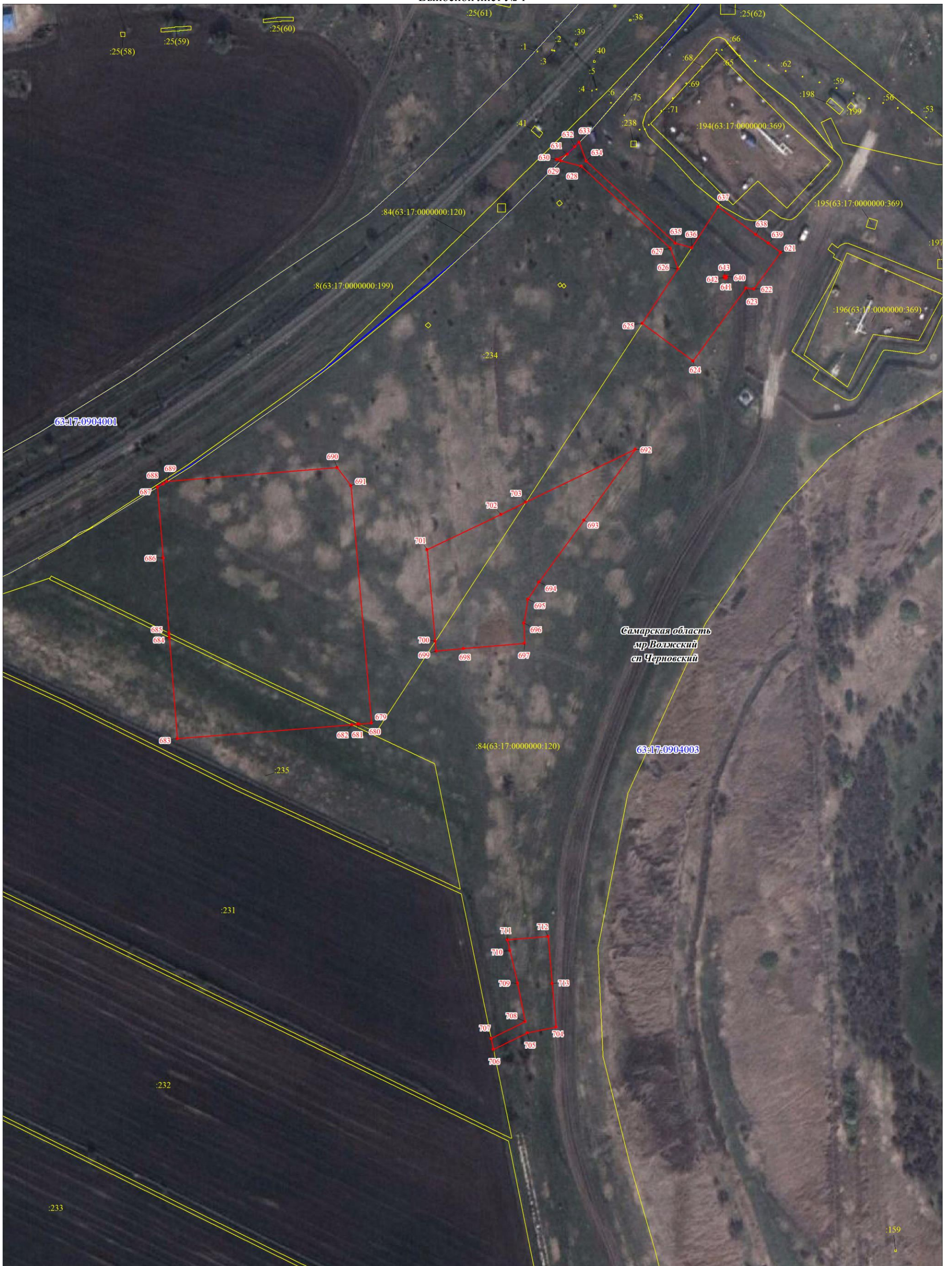

Масштаб 1:2000

Используемые условные знаки и обозначения:

Условные обозначения представлены на листе 199

Схема размещения границ публичного сервитута

Выносной лист № 2



Масштаб 1:2000

Используемые условные знаки и обозначения:

Условные обозначения представлены на листе 199

Схема размещения границ публичного сервитута

Выносной лист № 3

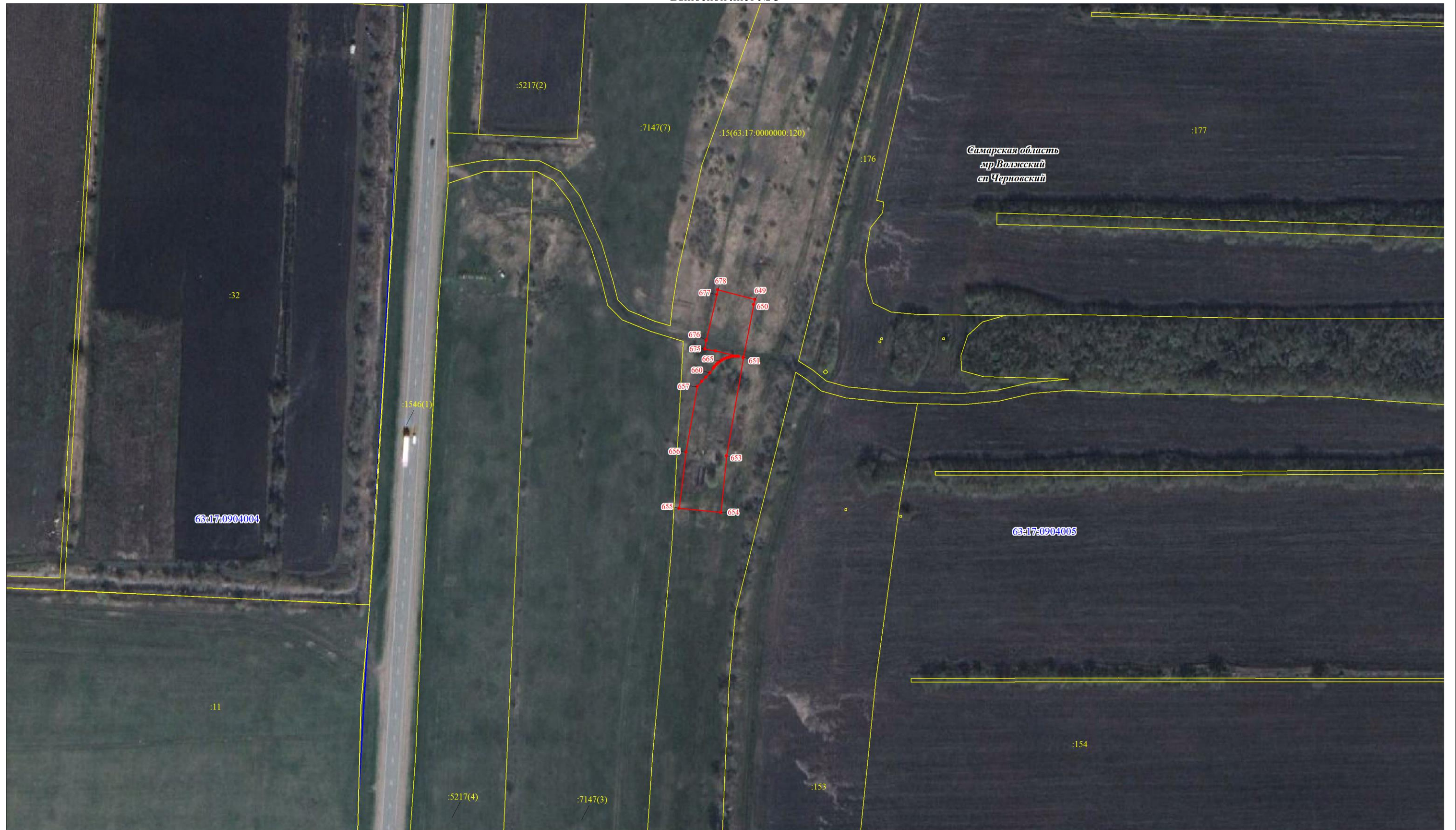

Масштаб 1:2000

Используемые условные знаки и обозначения:

Условные обозначения представлены на листе 199



Самарская область
мр Волжский
сп Черновский
63:17:0904004

Масштаб 1:2000

Используемые условные знаки и обозначения:

Условные обозначения представлены на листе 199

Схема размещения границ публичного сервитута

Выносной лист № 5



Масштаб 1:2000

Используемые условные знаки и обозначения:

Условные обозначения представлены на листе 199

Схема размещения границ публичного сервитута

Выносной лист № 6



Масштаб 1:2000

Используемые условные знаки и обозначения:

Условные обозначения представлены на листе 199



Масштаб 1:2000

Используемые условные знаки и обозначения:

Условные обозначения представлены на листе 199

Схема размещения границ публичного сервитута

Выносной лист № 8



Масштаб 1:2000

Используемые условные знаки и обозначения:

Условные обозначения представлены на листе 199

Схема размещения границ публичного сервитута

Выносной лист № 9



Масштаб 1:2000

Используемые условные знаки и обозначения:

Условные обозначения представлены на листе 199

Схема размещения границ публичного сервитута

Выносной лист № 10



Самарская область
мр. Волжский
сп. Черноречье

63:17-0803005

Масштаб 1:2000

Используемые условные знаки и обозначения:

Условные обозначения представлены на листе 199

Схема размещения границ публичного сервитута

Выносной лист № 11



Масштаб 1:2000

Используемые условные знаки и обозначения:

Условные обозначения представлены на листе 199

Схема размещения границ публичного сервитута

Выносной лист № 12



Масштаб 1:2000

Используемые условные знаки и обозначения:

Условные обозначения представлены на листе 199

Текстовое описание местоположения границ объекта		
Прохождение границы		Описание прохождения границы
от точки	до точки	
1	2	3
-	-	-