ПРОЕКТ ПЛАНИРОВКИ ТЕРРИТОРИИ. ОСНОВНАЯ ЧАСТЬ
для размещения линейного объекта АО "ННК": 6984П «Техническое перевооружение. Замена участков трубопроводов с обустройством протекторной защитой от электрохимической коррозии этанопровода АО «Отрадненский ГПЗ» - АО «ННК» отделения 0401 цеха № 4»,
в границах сельских поселений Черноречье и Лопатино муниципального района Волжский

Обзорная схема по Волжскому району М 1:100 000

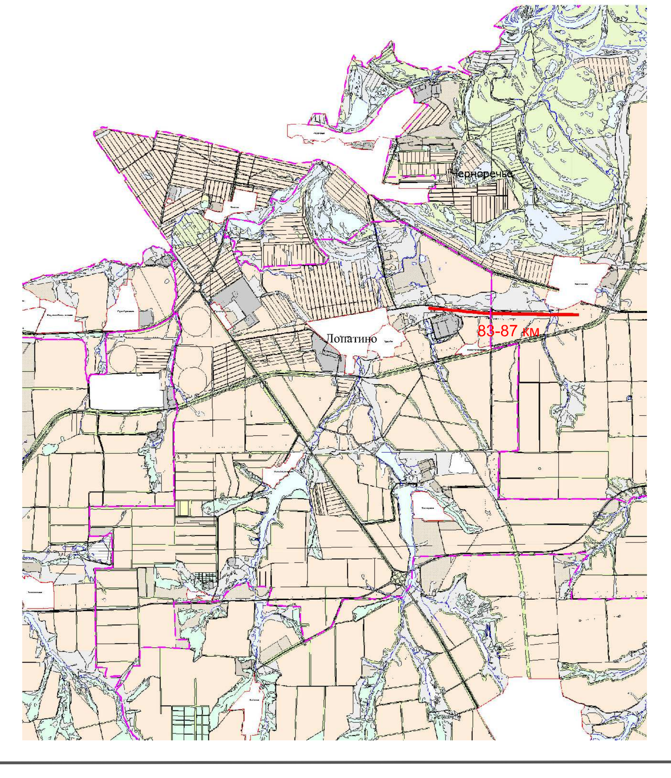

Условные обозначения:

- Граница территории, в отношении которой осуществляется подготовка проекта планировки
- Граница зоны планируемого размещения объекта
- Устанавливаемые красные линии
- 63:22:0703010 - Граница кадастрового квартала, его номер
- Трасса проектируемого этанопровода
- Дороги, проезды (сущ.)
- Линии электропередач (сущ.)
- Существующий нефтепровод (сущ.)
- Существующий водопровод (сущ.)
- Существующий электрический кабель (сущ.)
- Существующий кабель связи
- Существующий газопровод
- Существующий продуктопровод
- 27 - Номера характерных точек границ зон планируемого размещения линейного объекта
- (поворотных точек устанавливаемых красных линий)

границы зон планируемого размещения линейных объектов:

- Граница зоны планируемого размещения трассы этанопровода

зоны с особыми условиями использования территории

- Охранная зона проектируемой трассы этанопровода (ширина 25 метров от оси с каждой стороны)

Примечание:
* Линии отступа от красных линий в целях мест допустимого размещения зданий, строений, сооружений не устанавливаются.
* Необходимость для резервирования и изъятия для государственных или муниципальных нужд отсутствуют.
* Публичные сервитуты не установлены.
* Границы устанавливаемых красных линий совпадают с границами зон планируемого размещения линейного объекта
* Границы планируемых элементов планировочной структуры совпадают с границами устанавливаемых красных линий.
* Границы зон планируемого размещения линейных объектов, подлежащих переносу (переустройству) из зон планируемого размещения линейных объектов отсутствуют.
* Установленные красные линии отсутствуют.

Примечание:
1. Согласно Постановлению Госгортехнадзора РФ от 23 ноября 1994г. №61 "Правила охраны магистральных трубопроводов", транспортирующих нефть, природный газ, нефтепродукты, нефтяной и искусственный углеводородные газы - в виде участка земли, составляет 25 м от оси трубопровода с каждой стороны.
В охранных зонах трубопроводов запрещается производить всякого рода действия, могущие нарушить нормальную эксплуатацию трубопроводов либо привести к их повреждению.

Схема расположения листов

Л2	Л1

Изм.	Лист	N док.	Подпись	Дата	Заказчик: АО "ННК"
Разработал		Даминова		12.2020	
Нач.отдела		Чубенко		12.2020	

6984П

«Техническое перевооружение. Замена участков трубопроводов с обустройством протекторной защитой от электрохимической коррозии этанопровода АО «Отрадненский ГПЗ» - АО «ННК» отделения 0401 цеха № 4», в границах сельских поселений Черноречье и Лопатино муниципального района Волжский

Раздел 1. Проект планировки территории. Графическая часть. (план участка этанопровода 83-87 км)	Стадия	Лист	Листов
		1	2

Чертеж красных линий. Чертеж границ зон планируемого размещения линейного объекта. М 1:2000

САМАРАНИПИНЕФТЬ

Формат А3х5